

## COMUNI E TERRITORI COINVOLTI:

Comuni dell'Ambito: Albuzzano, Badia Pavese, Bascapé, Battuda, Belgioioso, Bereguardo, Borgarello, Bornasco, Casorate Primo, Ceranova, Certosa di Pavia, Chignolo Po, Copiano, Cortelona e Genzone, Costa De' Nobili, Cura Carpignano, Filighera, Gerenzago, Giussago, Inverno e Monteleone, Landriano, Lardirago, Linarolo, Maghero, Marcignago, Marzano, Miradolo Terme, Monticelli Pavese, Pieve Porto Morone, Rognano, Roncaro, Santa Cristina e Bissone, Sant'Alessio Con Vialone, San Zenone al Po, Siziano, Spessa, Torre D'Arese, Torre De' Negri, Torrevecchia Pia, Trivolzio, Trovo, Valle Salimbene, Vellezzo Bellini, Vidigulfo, Villanterio, Vistarino, Zeccone, Zerbo.



Ente capofila dell'Ambito Territoriale  
Alto e Basso Pavese  
Comune di Siziano

## CONTATTI

✉ centroperlafamiglia@ambito-altoebassopavese.it

Sede Alto Pavese: ☎ 0382 6780224

Sede Basso Pavese : ☎ 0382 720126 int.2

DAL LUNEDÌ AL VENERDÌ DALLE 9 ALLE 12

Il progetto finanziato da Regione Lombardia con il fondo per le politiche della famiglia della presidenza del Consiglio dei Ministri.

## Centro per la Famiglia dell'Alto e Basso Pavese

**Un punto di accoglienza,  
informazione, sostegno  
per e tra le famiglie.**



SCANSIONA  
IL CODICE QR

**E SEGUI LA PAGINA FACEBOOK  
"CENTRO PER LA FAMIGLIA  
DELL'ALTO E BASSO PAVESE"  
PER RIMANERE AGGIORNATO  
SULLE NOSTRE ATTIVITÀ**

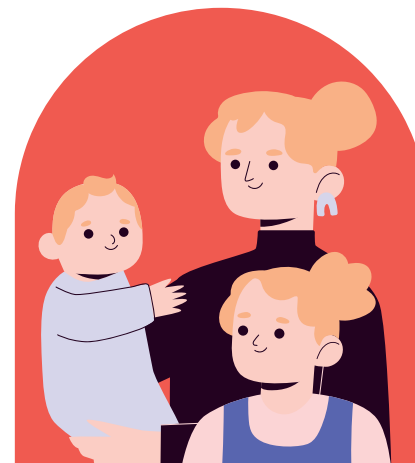

FINANZIATO DA REGIONE LOMBARDIA CON IL FONDO PER LE POLITICHE DELLA FAMIGLIA DELLA PRESIDENZA DEL CONSIGLIO DEI MINISTRI

## COS'È IL CENTRO PER LA FAMIGLIA?

È un servizio territoriale che offre ascolto, orientamento e supporto alle famiglie nelle diverse fasi della vita, valorizzando le risorse del nucleo familiare e della comunità.

## CHI SIAMO

Nel centro potete trovare professionisti esperti, come psicologi, educatori, consulenti, conduttori di laboratori, assistenti sociali. Le attività sono realizzate dal Comune di Siziano, capofila dell'Ambito Territoriale dell'Alto e Basso Pavese, in partnership con ASST Pavia, Open Group di Bologna, Marta SCS di Pavia, Il Melograno SCS di Segrate e START SCS di Vigevano.

## COSA OFFRIAMO

**Sportello informativo:** un luogo dove trovare le risposte per te e la tua famiglia e dove richiedere un primo appuntamento.

**Counseling psicologico:** per affrontare e superare momenti di difficoltà o di crisi personale o familiare.

**Consulenza legale** sul diritto di famiglia.  
e **tante attività dedicate** a te e alla tua famiglia

**TUTTE LE ATTIVITÀ SONO GRATUITE**

### LINEA 0-3 ANNI

Percorsi e laboratori per famiglie con bambini da 0-3 anni;  
Consulenze psico-pedagogiche in relazione ai compiti di cura,  
anche attraverso visite domiciliari;

### CORSI E PERCORSI

Appuntamenti riservati alle famiglie, ai bambini e agli adolescenti  
di carattere ludico, aggregativo ed espressivo

### SPAZIO CAREGIVER

Consulenza e sollievo per chi si prende cura di  
famigliari anziani o con disabilità

### FAMIGLIE SOLIDALI

Condividere esperienze e costruire relazioni  
per affrontare le sfide quotidiane

### DIALOGHI E INCONTRI

Gruppi di condivisione e scambio su temi riguardanti la  
genitorialità, la vita familiare e la gestione del tempo

### CONCILIAZIONE DEI TEMPI

Attivazione di spazi ricreativi per bambini dai 3 agli 11 anni  
con la presenza di personale educativo/animatori dedicati,  
mentre i genitori svolgono attività legate alla quotidianità.